

grünwand
klimafassade

Referenzen

outdoor

indoor

www.gruenwand.com

Ein Unternehmen der

techmetall
moderne schlosserei

Tech Metall Erzeugungs-, Handel und Montage GesmbH
1210 Wien, Prager Straße 122
Telefon: +43 676 377 19 15 | office@techmetall.com

MA48 Wien, vorher - nachher

850m²

grünwand
klimafassade









Mietvariante

2m²

grünwand
klimafassade







Universität Wien

200m²





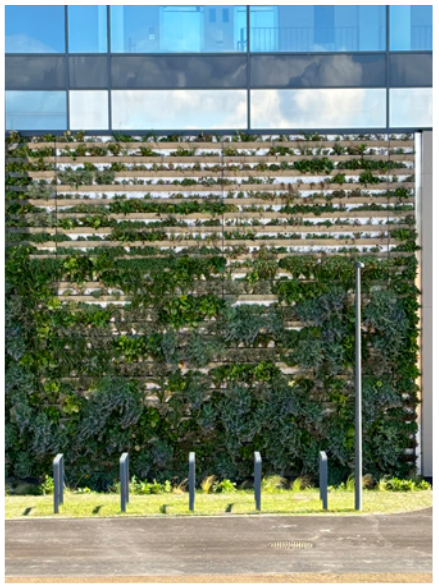





Wohnungen Wien

380m²

grünwand
klimafassade







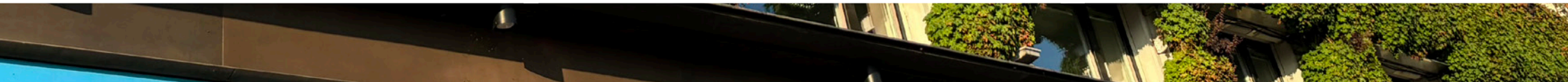

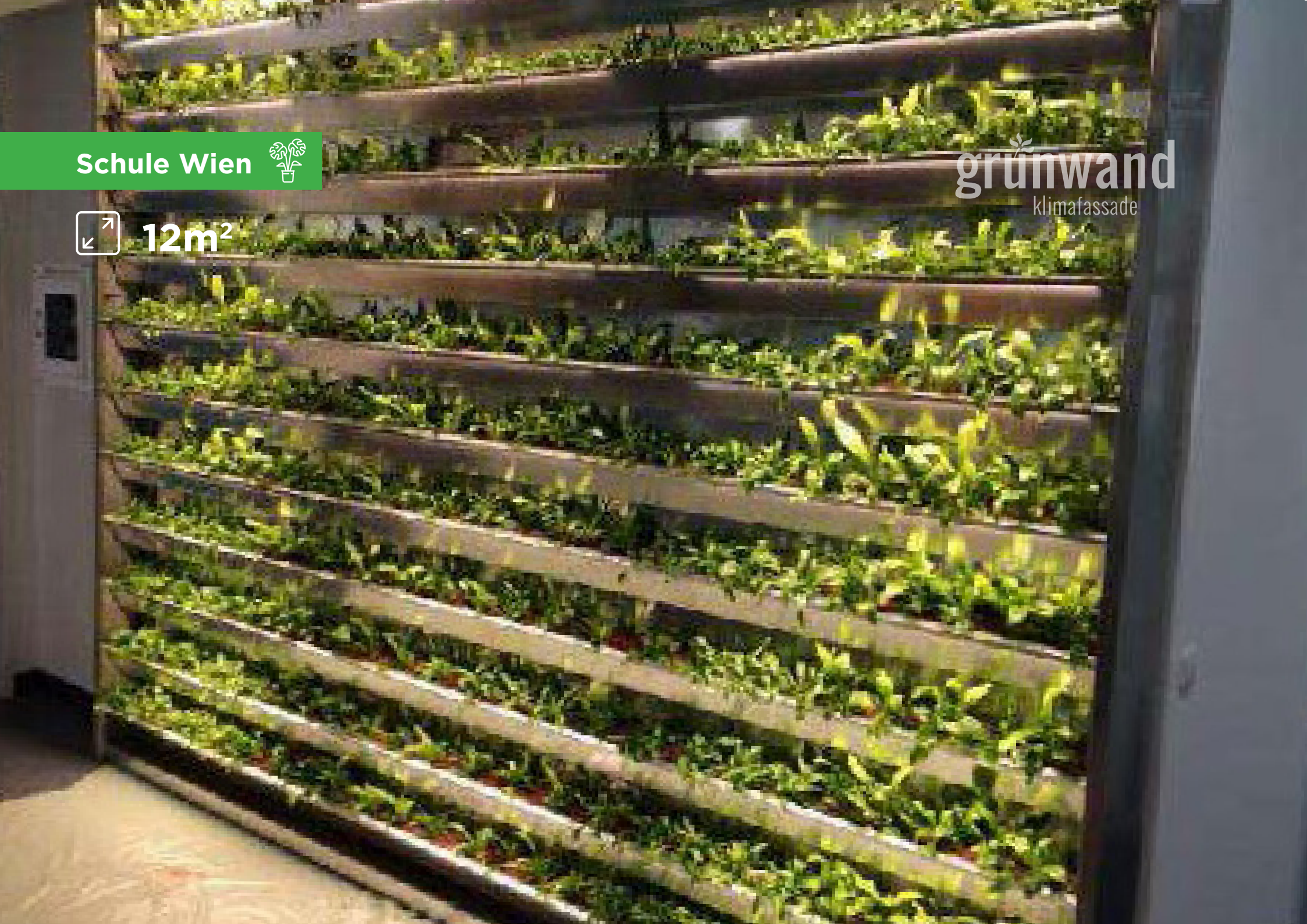
Schule Wien
12m²
grünwand
klimafassade

Donaukanal Wien

6m²

grünwand
klimafassade





Pfegeheim NÖ

64m²



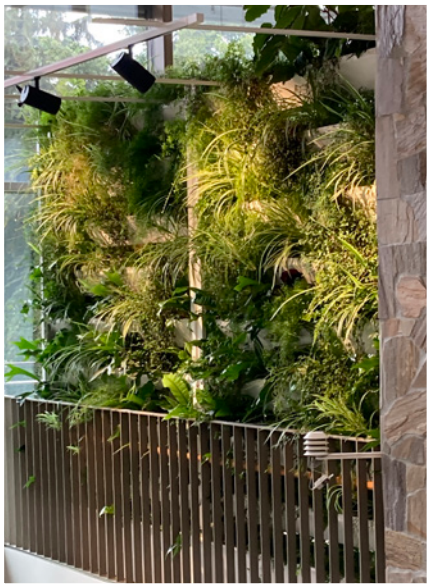



Büro Wien

2m²

grünwand
klimafassade





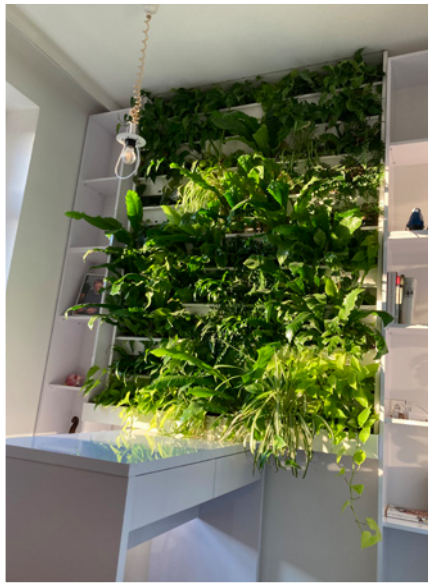



Haus des Meeres Wien

500m²

grünwand
klimafassade

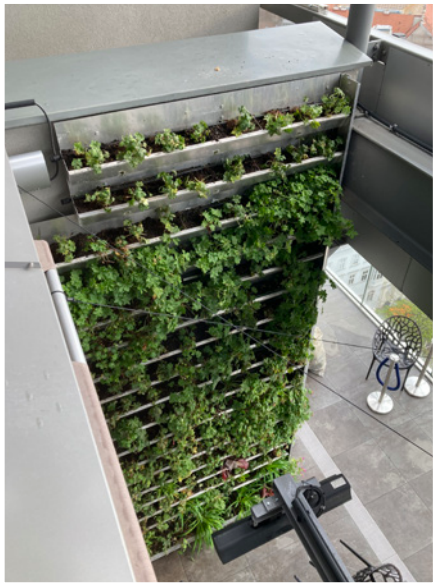







Pflegeheim Wien

16m²

grünwand
klimafassade





Ärztezentrum Wien

70m²

grünwand
klimafassade

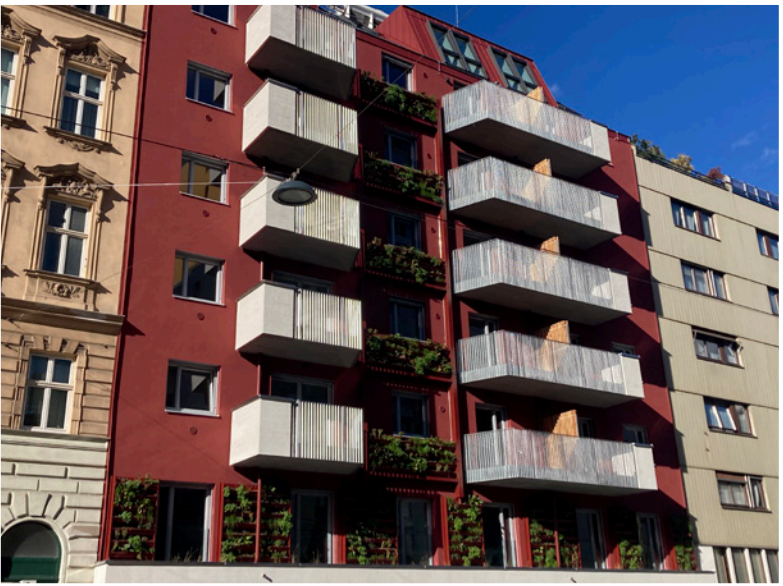

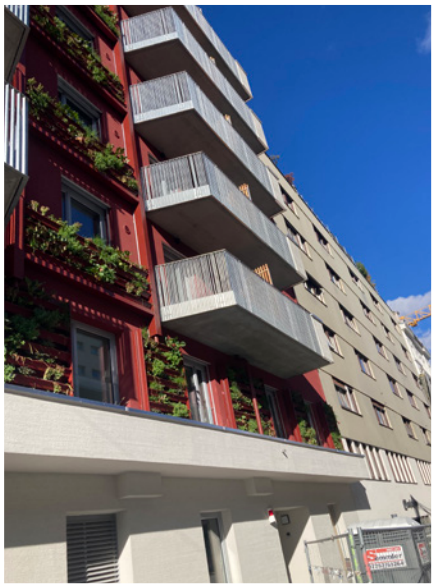

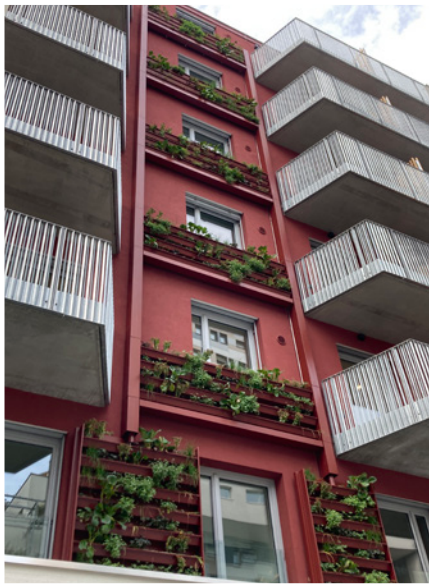


LGS Tulln
50m²
grünwand
klimafassade

Wienerberg Büro Wien

320m² und 60m²

grünwand
klimafassade









Rankanwendungen

2-4m²

grünwand
klimafassade









Schule Wien

60m²

grünwand
klimafassade







U2 Wien

160m²

grünwand
klimafassade







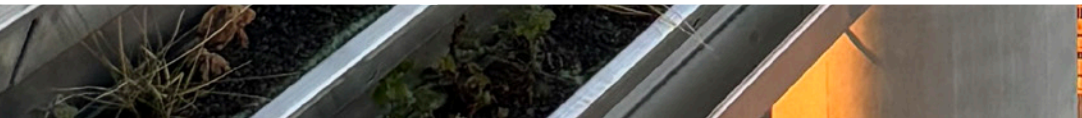





U4 / U6 Wien

150m²

grünwand
klimafassade







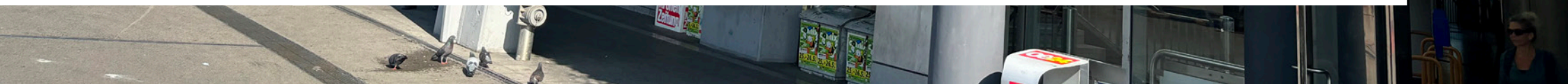

Zotter Büro

60m²

grünwand
klimafassade







Privathaus NÖ

60m²

grünwand
klimafassade





Hotel Stadthalle Wien

100m²

grünwand
klimafassade





Bank Wien

120m²

grünwand
klimafassade



Volkschule Wien

120m²

grünwand
klimafassade

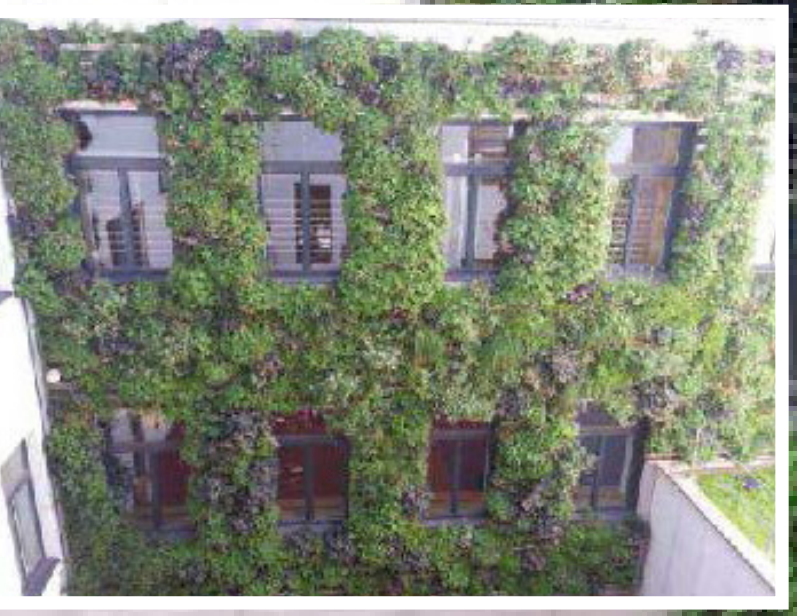

Dachterasse Wien

20m²

grünwand
klimafassade



Wohnhaus Wien

120m²

grünwand
klimafassade





grünwand
klimafassade

Kontakte

techmetall
moderne schlosserei

Ing. Mag. Sascha Haas
(Produktion, Patentinhaber)
office@techmetall.com | +43 676 377 19 15
Tech Metall Erzeugungs-, Handel und Montage GesmbH
1210 Wien, Prager Straße 122

DACHGRÜN

DI Christian Oberbichler
(Vegetationstechnik)
oberbichler@dachgruen.at | +43 664 500 72 15

www.gruenwand.com